EPIC® H-BVE 3

이 고전압 인서트는 추가적으로 두 개의 스위칭 연결을 갖추었습니다

다극 인서트는 작동 접점이 분리되기 전에 각각의 연결부의 전원 공급을 차단하는 지연된 스위칭 접점

정보
래깅 스위치 접촉이 있는 멀티폴 인서트
하중 하에서 연결을 끊기 위한 스위치 작동 가능

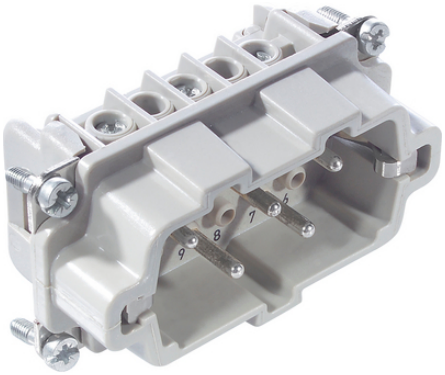

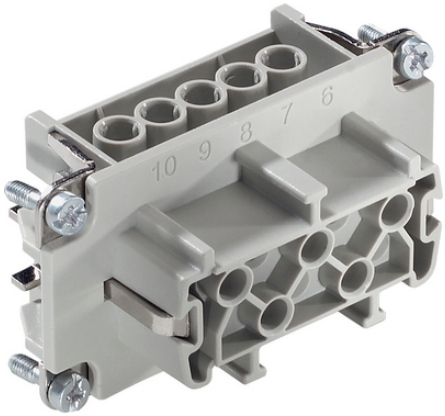

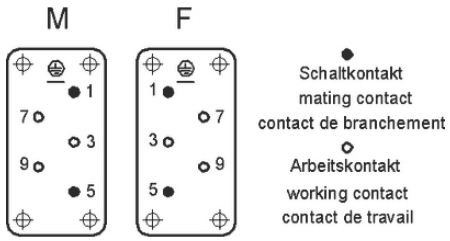

기계 및 플랜트 엔지니어링

내온도성

장점
이 고전압 인서트는 추가적으로 두 개의 스위칭 연결을 갖추었습니다
관련 배선을 사용하면 래깅 스위치 접점이 작동, 접점이 분리되기 전에 전원 공급을 차단합니다

응용 범위
플랜트 엔지니어링
기계 엔지니어링

기술 데이터

분류 ETIM 5:	ETIM 5.0 Class-ID: EC000438 ETIM 5.0 class 설명: 산업용 커넥터 컨택트 인서트
분류 ETIM 6:	ETIM 6.0 Class-ID: EC000438 ETIM 6.0 Class-Description: Contact insert for industrial connectors
정격 전압 (V):	IEC: 630 V UL: 600 V CSA: 600 V
정격 펄스 전압:	6 kV

최근 업데이트 (24.04.2024)
©2024 Lapp Group - all rights reserved.

EPIC® H-BVE 3

정격 전류 (A):	IEC: 16 A UL: 16 A CSA: 16 A
오염도:	3
접촉 저항:	< 2 mOhm
핀:	구리 합금, 은 도금
접촉 번호/수치:	3 + 2 + PE
체결 방법:	스크류 체결: 0.5 - 2.5 mm²
스트리핑 길이 (mm):	8
기계적작업 사이클:	100
VDE-시험됨:	인증된 생산 제어: VDE-REG. 번호: B437 UL-테스트 완료: UL 파일 번호: E75770
온도 범위:	-40°C to +100°C, short-term up to +125°C

비고
가격은 VAT 및 할증료가 없는 가격. 비즈니스 고객에게만 판매

©2024 Lapp Group - all rights reserved.

EPIC® H-BVE 3

품번	Article description	Contact type	전선 보호	작동 접촉 수	피스 / PU
H-BVE 3 스크류 체결					
10210010	H-BVE 3 SS	메일	yes	3 + 2	10
10211010	H-BVE 3 BS	피메일	yes	3 + 2	10
10210110	H-BVE 3 SS	메일	-	3 + 2	10
10211110	H-BVE 3 BS	피메일	-	3 + 2	10

최근 업데이트 (24.04.2024)
©2024 Lapp Group - all rights reserved.
제품 관리 http://lappkorea.lappgroup.com
해당하는 data sheet 에서 최근 자료를 찾을 수 있습니다.

EPIC® H-BVE 3

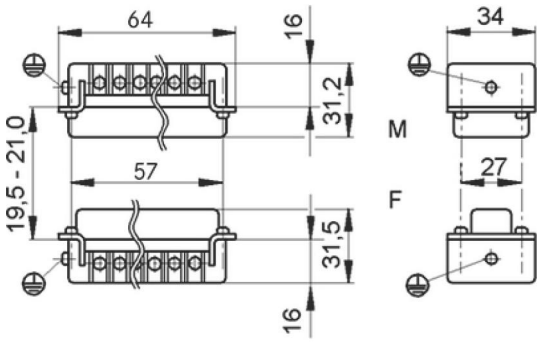

최근 업데이트 (24.04.2024)
©2024 Lapp Group - all rights reserved.